

Portfólio



AL ARQUITETOS





AL ARQUITETOS

SEJA

—

BEM-VINDO

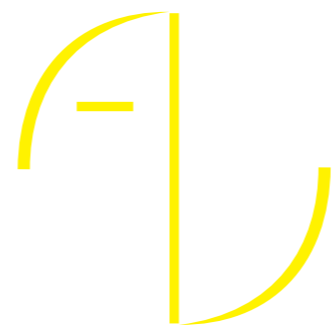

AL ARQUITETOS
CLIENTES



Razão Social: A L Arquitetos Projetos e Construções de Votuporanga LTDA – ME
Nome Fantasia: A L Arquitetos
CNPJ: 27.179.962/0001-06 IE: 718.168.647.118
Endereço: Rua São Paulo, nº 4727, Patrimônio Novo, Votuporanga – SP. CEP: 15500-010.
Contatos: (17) 3421-4803 / (17) 98160-9900
E-mail: alarquitetos@hotmail.com
Fanpage: www.facebook.com.br/alarquitetos
Data de Fundação: 04 / 03 / 2016

Valores e Missão da Empresa

A A L Arquitetos é uma empresa séria, idônea e extremamente preocupada com o bem estar social. Trabalha de forma correta, dentro dos princípios legais e morais, trazendo mais segurança e qualidade dos serviços prestados à sociedade.

A satisfação de nossos clientes está em primeiro lugar e para isso contamos com uma equipe qualificada de profissionais e colaboradores constantemente treinados. Temos como princípios fundamentais a satisfação de nossos clientes, honestidade, transparência, sustentabilidade ambiental, respeito ao cliente, credibilidade e qualidade.

Resumimos nossa missão na palavra “realização”, pois é ela o motivo de tudo o que fazemos. Nossos serviços proporcionam a realização de sonhos e desejos tendo como retorno nossa realização profissional e empresarial, assim como de todos nossos colaboradores e parceiros.

Para que tudo isso seja alcançado investimos em constantes treinamentos especializados, máquinas e softwares de última geração, marketing inteligente, parcerias produtivas, concursos nacionais e internacionais e políticas adequadas ao mercado atual.

A A L Arquitetos quer se tornar a maior e melhor empresa de serviços de arquitetura e urbanismo da cidade de Votuporanga – SP, servindo como referência nacional quando se diz respeito a arquitetura contemporânea.

Através de filiais atender todo território nacional e futuramente internacional.

Sobre a Empresa

A A L Arquitetos é uma empresa do ramo de arquitetura e urbanismo que atua em diversas áreas da construção civil, móveis e design. Fundada em 04 / 03 / 2016, pelo casal de arquitetos Alexandre Machado de Freitas e Ludimila Cristina Braga Alves a A L Arquitetos vem buscando espaço no mundo das mentes criativas. A empresa possui uma vasta lista de clientes e obras concluídas, resultado de muitos anos de trabalho árduo de seus sócios que enxergaram na arquitetura e no urbanismo as ferramentas necessárias para tornar o mundo um lugar melhor para se viver. A forma organizacional e do fluxo de trabalho é extremamente contemporânea, onde os colaboradores, estagiários e demais trabalhadores escolhem quando e como fazerem suas tarefas, pois a cobrança gira em torno do resultado final e não do processo envolvido. Pausas para descanso, atividades recreativas e liberdade são algumas formas de aliviar a tensão e assim construir uma equipe motivada e feliz com o que fazem.

Dentre as atividades e serviços oferecidos pelo escritório estão:

- Elaboração e direção de projetos residenciais, comerciais e industriais.
- Elaboração e direção de projetos de loteamentos, desmembramentos, agrupamentos e desdobramentos.
- Elaboração e direção de projetos luminotécnicos e de iluminação arquitetural.
- Elaboração e direção de projetos de acústica e ergonomia.
- Elaboração e direção de projetos de interiores.
- Elaboração de projetos de móveis planejados.
- Elaboração e direção de projetos hidro-sanitários.
- Elaboração e direção de projetos estruturais.
- Elaboração e direção de projetos elétricos de baixa tensão.
- Elaboração e direção de projetos de paisagismo.
- Execução e gerenciamento de obra.
- Construção de edifícios.
- Consultoria e assessoria em arquitetura e urbanismo.





AL ARQUITETOS



Projetos de Arquitetura

Projeto Residencial

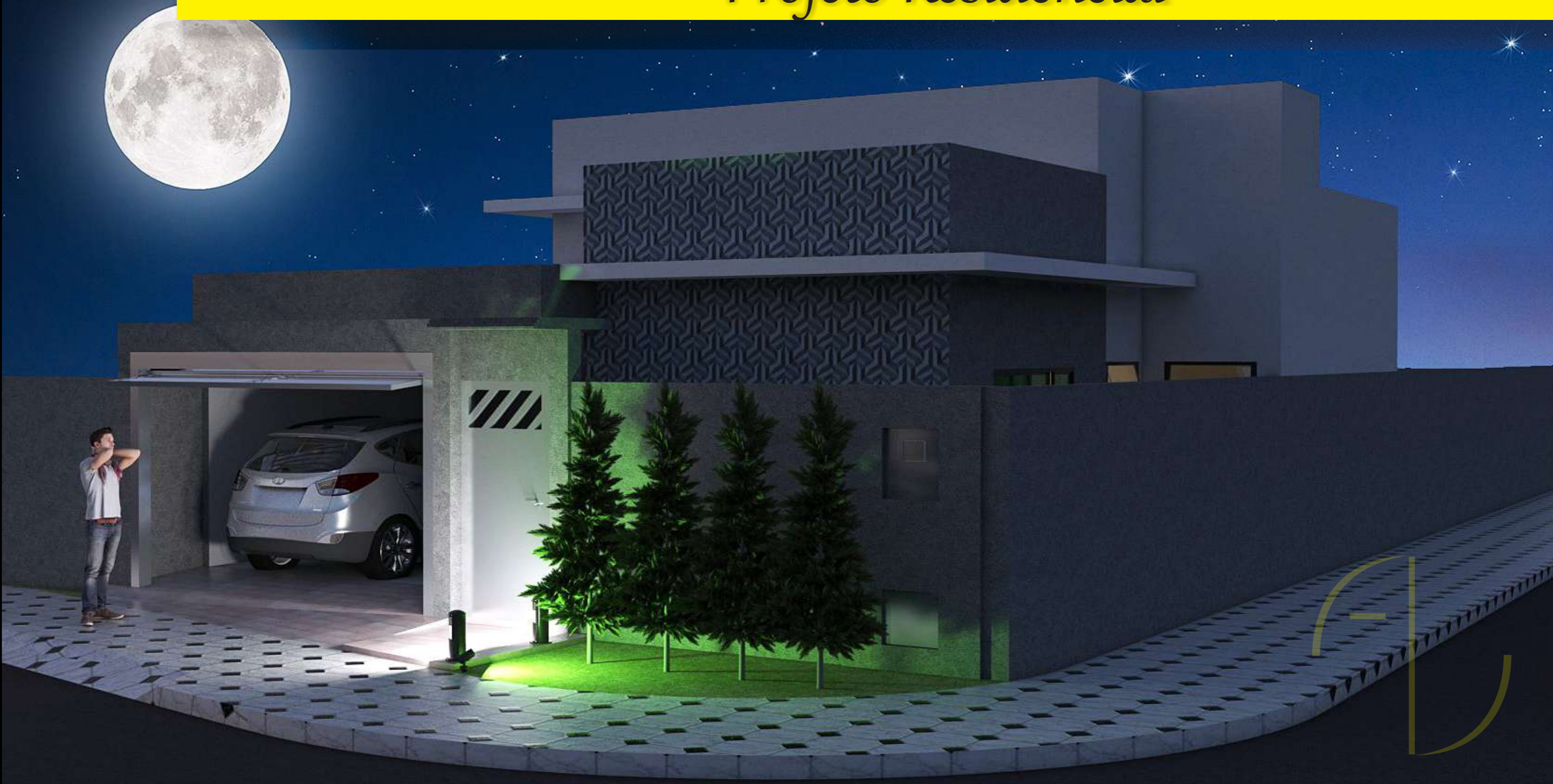

O PROJETO

Informações do Projeto

Residência Unifamiliar Térrea (2 Sanitários)

Dimensões do Terreno: 10x21,10/18,70

Área do Terreno: 199.00 m²

Área Construída: 99.00 m²

Localização: Rua Caiapós, esquina c/ rua Incas

Jardim Alvorada, Votuporanga - SP

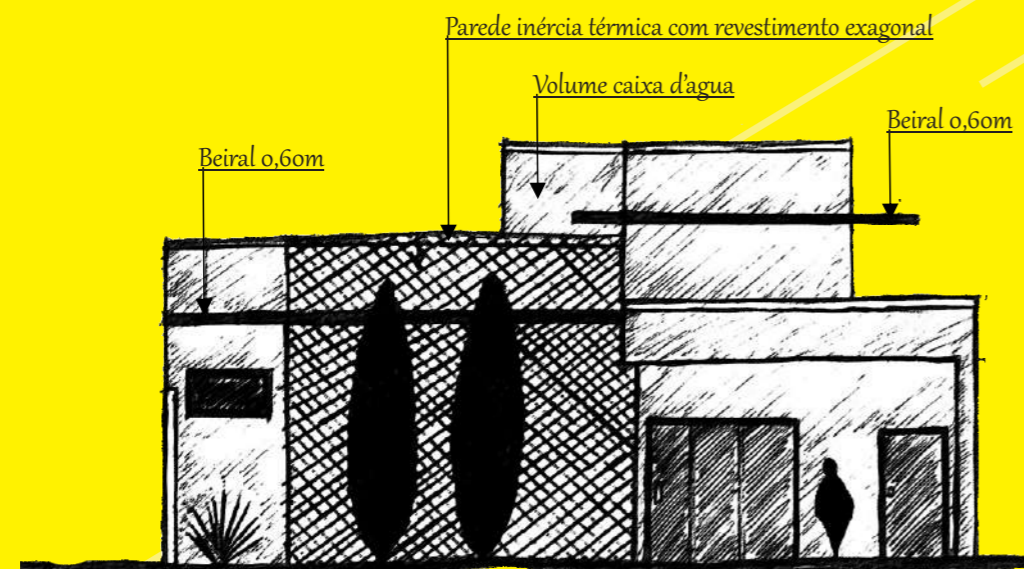

Conceito e Partido

Levando em consideração todos os aspectos estudados concluímos que para uma boa qualidade de vida no local será necessário repensar o modo como lidamos com as edificações no mundo de hoje.

Devemos colocar as questões de conforto ambiental em primeiro plano, contudo não se pode abrir mão do conforto espacial e funcional da obra. Assim atrelaremos as questões ambientais e climáticas com as questões espaciais e funcionais da edificação, porém a acessibilidade por pessoas portadoras de deficiência se tornou algo universal que deve estar presente em todo tipo de edificação.

Chegamos a conclusão de que tudo nesta obra gira em torno dos afetos ambientais, afetos gerados pelas questões climáticas como a temperatura, ventilação, umidade do ar e até mesmo a aparência do local e etc. Portanto tudo deve seguir esta mesma linha de raciocínio, esse conceito, estruturando a edificação para que ofereça o maior conforto ambiental possível.

Para que o conceito seja implantado de modo satisfatório, utilizaremos vários recursos tecnológicos e dados climáticos, porém uma coisa é essencial para que tudo saia como o planejado, a sensibilidade na hora de elaborar as propostas projetuais.

Sendo assim adotaremos como partido para o projeto a orientação solar e dos ventos. Esses são os maiores responsáveis pela representação e implantação do conceito na edificação, pois são eles que darão sentido à proposta permitindo que os moradores percebam a importância do conceito e de todos os aspectos climáticos e ambientais presentes na residência.

Planta Humanizada



Projeto Residencial

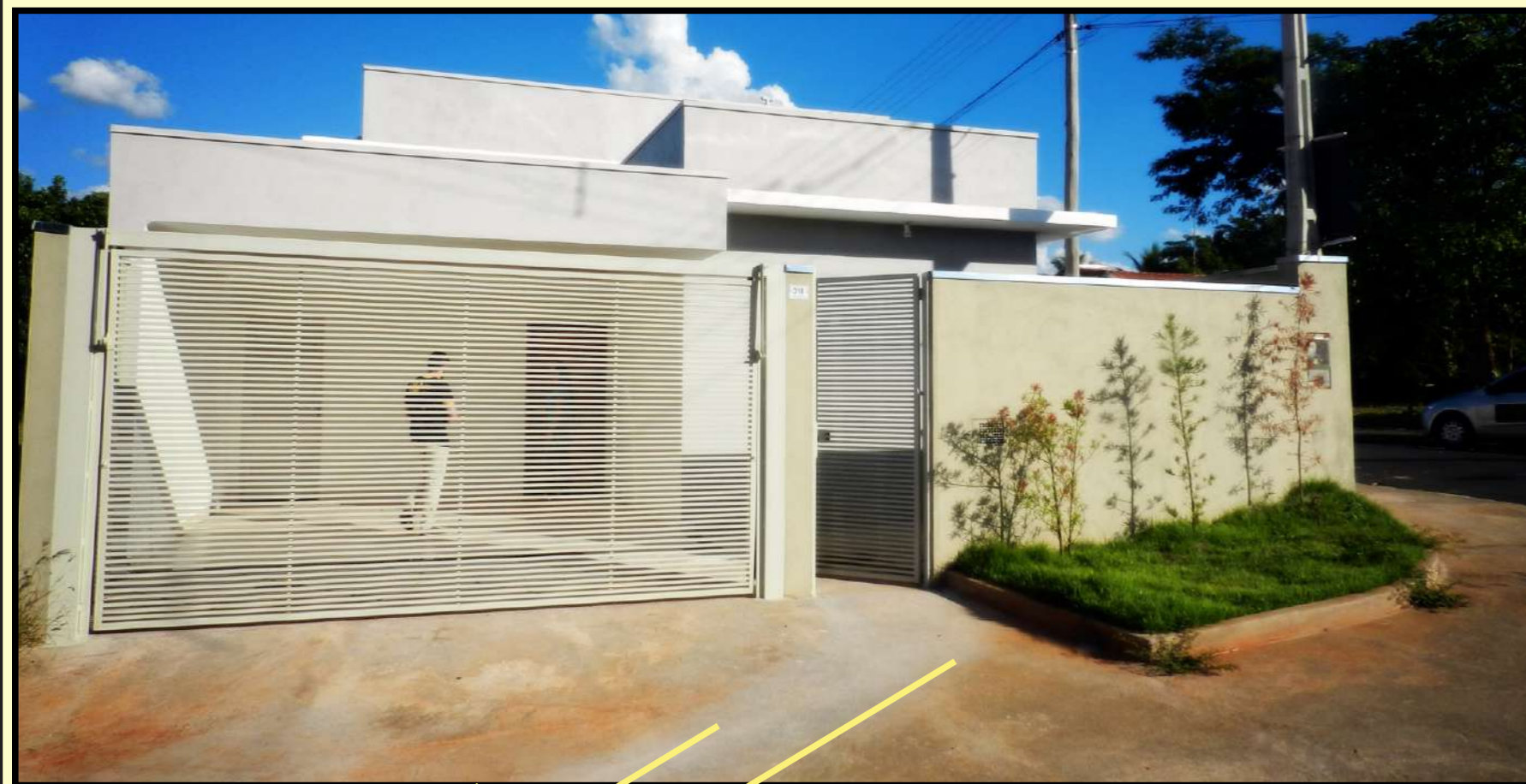

Projeto Residencial



O PROJETO

Informações do Projeto

Residência Unifamiliar Térrea (2 Sanitários)

Dimensões do Terreno: 14,68m x 35m

Área do Terreno: 513,80 m²

Área Construída: 298,34 m²

Localização: Rua Joaquim Lourenço Mathias

Jardim Alvorada, Votuporanga - SP

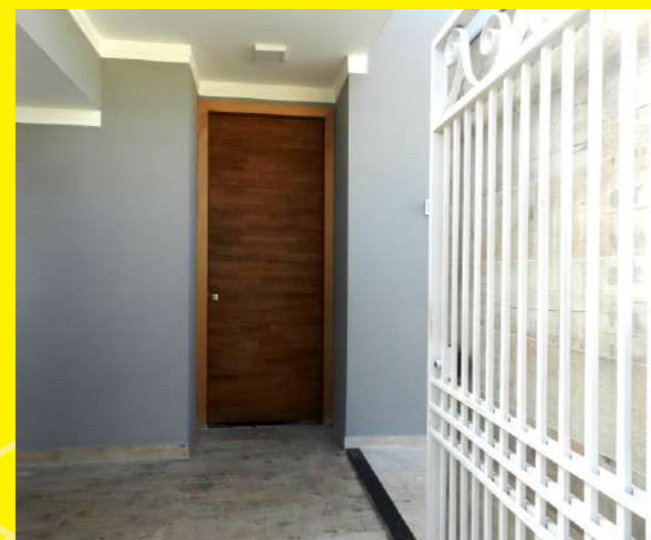

Planta Humanizada



Projeto Residencial



Planta Humanizada

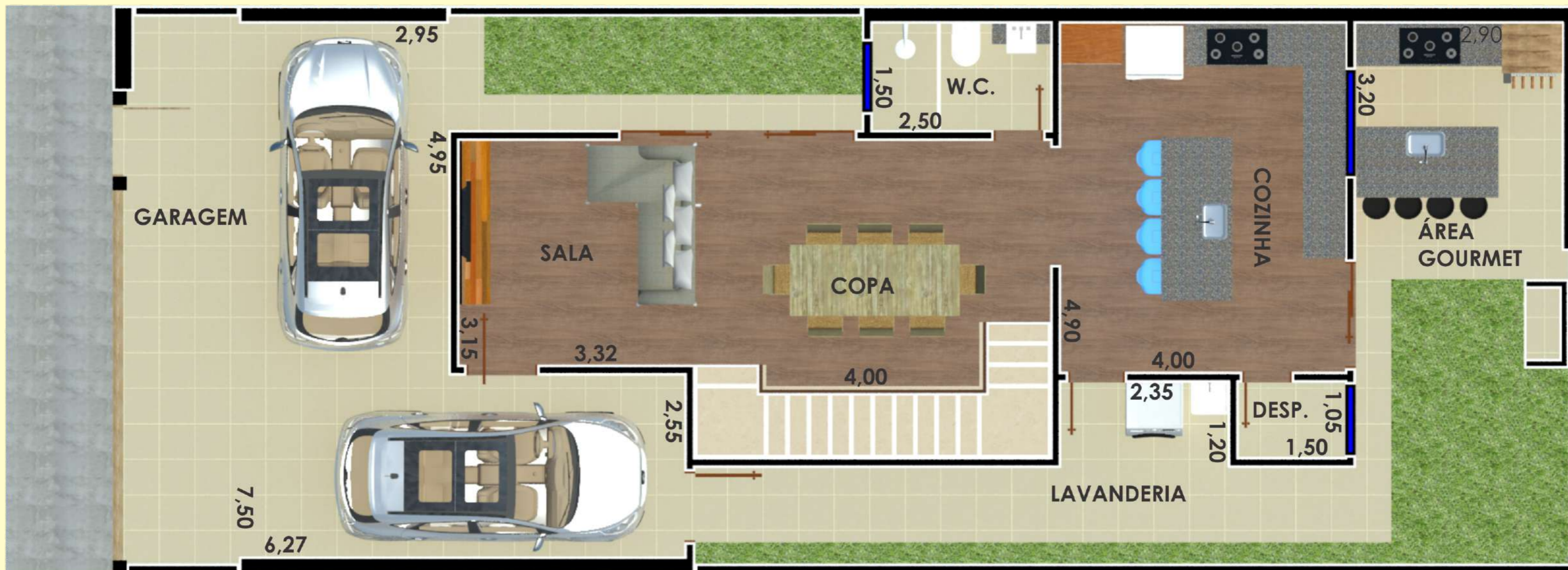

Residência Unifamiliar Térrea (2 Sanitários)

Dimensões do Terreno: 8m x 20,65m

Área do Terreno: 165.20 m²

Área Construída: 186.17 m²

Localização: Ércoli Sereno

Estação

Planta Humanizada

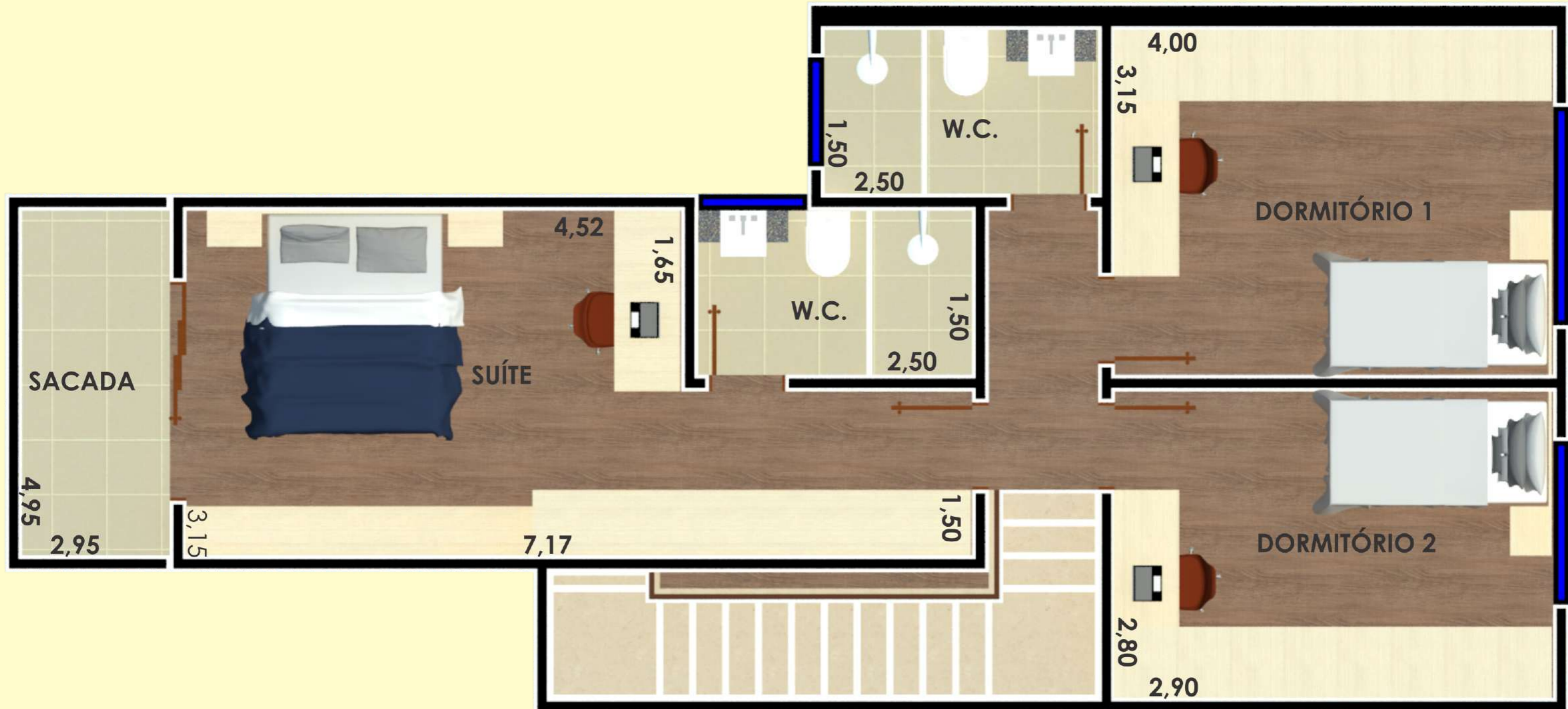

Projeto Residencial



Planta Humanizada



Residência Unifamiliar Térrea (2 Sanitários)

Dimensões do Terreno: 10m x 25m

Área do Terreno: 250.00 m²

Área Construída: 149.31 m²

Cardoso - SP

Projeto Residencial



Planta Humanizada



Residência Unifamiliar Térrea (3 Sanitários)

Dimensões do Terreno: 10m x 26,30/25,85m

Área do Terreno: 260,74 m²

Área Construída: 138,36 m²

Localização: Rua Professor Benhur Aparecido de Paiva S/N

Votuporanga - SP

Projeto Salão Comercial



O PROJETO

Informações do Projeto

Salão comercial para locação (2 Sanitários)

Dimensões do Terreno: 10,5m x 33m

Área do Terreno: 346.50 m²

Área Construída: 201.82 m²

Localização: Rua Roraima S/N

Votuporanga - SP



Planta Humanizada



Planta Humanizada



Projeto Institucional



O PROJETO

Informações do Projeto

Nova sede IDAV

Dimensões do Terreno: 12,67m x 20m x 27m x 5,06m x 24,15m

Área do Terreno: 457,79 m²

Área Construída: 293,00 m²

Localização: Idineu Possoni Jardim Itália

Votuporanga - SP

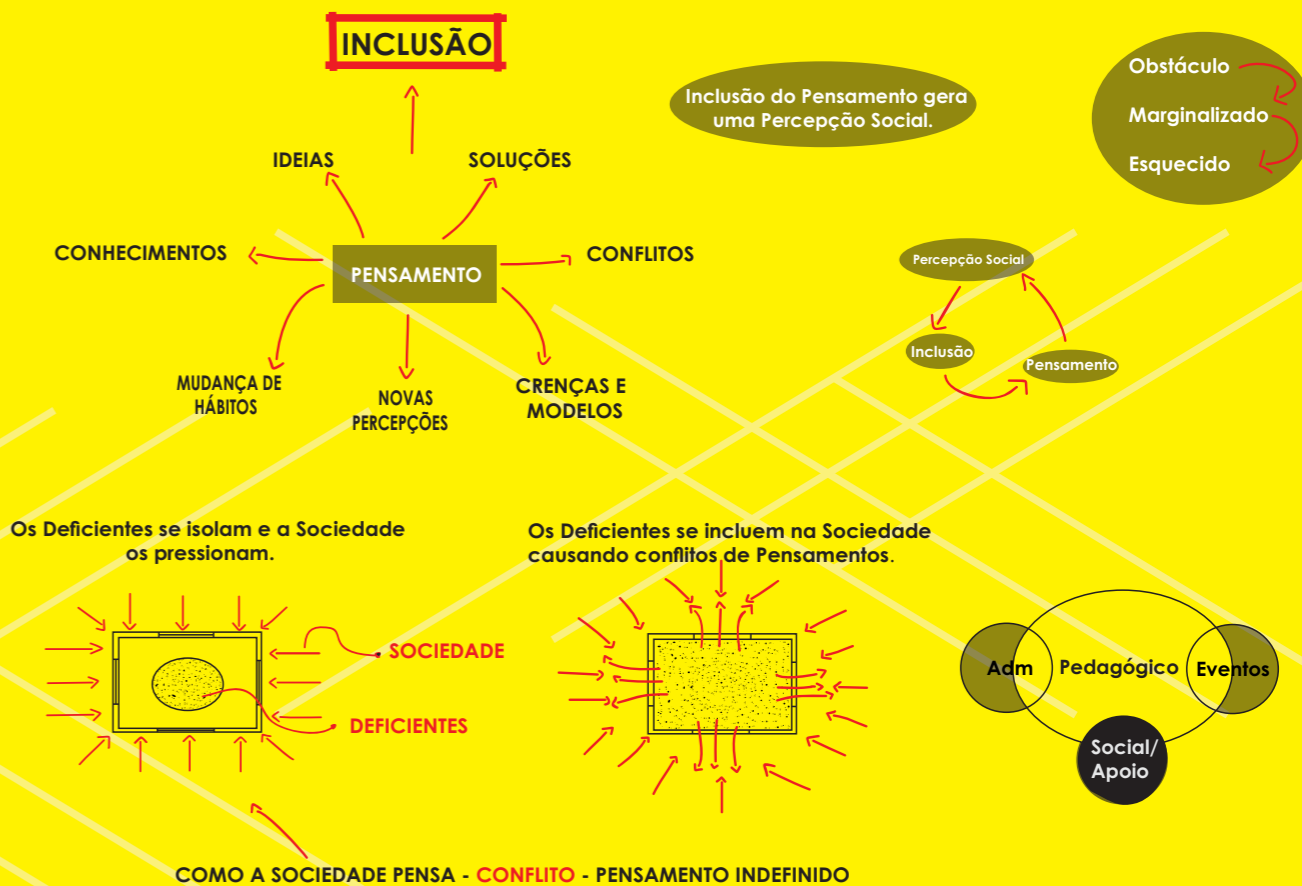

BUSCANDO UMA NOVA PERCEPÇÃO SOCIAL A RESPEITO DAS DEFICIÊNCIAS FÍSICAS E MENTAIS PARTIMOS DA ACESSIBILIDADE NORTEADA PELO DESENHO UNIVERSAL PARA INCLUIR UM PENSAMENTO QUE GERE CONFLITOS COM OS PARADIGMAS E CRENÇAS JÁ EXISTENTES QUE ESTÃO IMPREGNADAS NA MENTE DA SOCIEDADE.



Planta Humanizada



Planta Humanizada



Projeto Residencial



Planta Humanizada



Residência Unifamiliar dois pavimentos (03 Sanitários)

Dimensões do Terreno: 10m x 30m

Área do Terreno: 300,00 m²

Área Construída: 242,01 m²

Localização: Rua Devanir Vaz de Oliveira

Votuporanga - SP

Planta Humanizada



Projeto Residencial



Planta Humanizada



Residência Unifamiliar dois pavimentos (03 Sanitários)

Dimensões do Terreno: 11m x 28m

Área do Terreno: 336,00m²

Área Construída: 216,44 m²

Localização: Rua Minas Gerais, 4086

Votuporanga - SP

Projeto Residencial



Planta Humanizada



Residência Unifamiliar dois pavimentos (03 Sanitários)

Área Construída: 216,44 m²

Dimensões do Terreno: 11m x 28m

Localização: Rua Minas Gerais, 4086

Área do Terreno: 336,00m²

Votuporanga - SP

Planta Humanizada



1º Pavimento



AL ARQUITETOS



Projetos de Paisagismo

CONDOMINIO VILA LOBOS

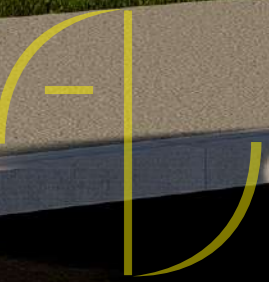



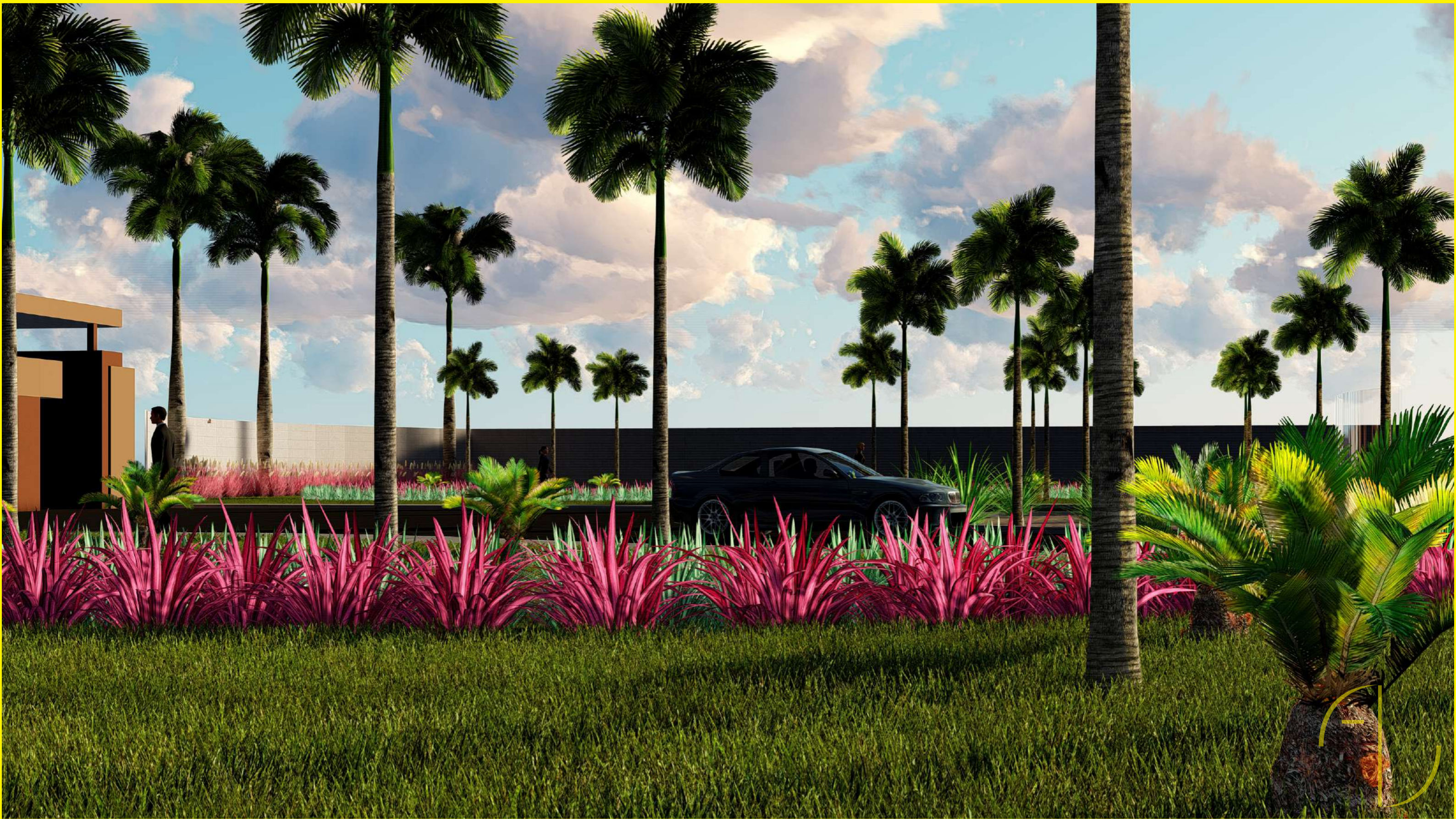



CONDOMINIO
VILA
LOBOS



APAE - Votuporanga





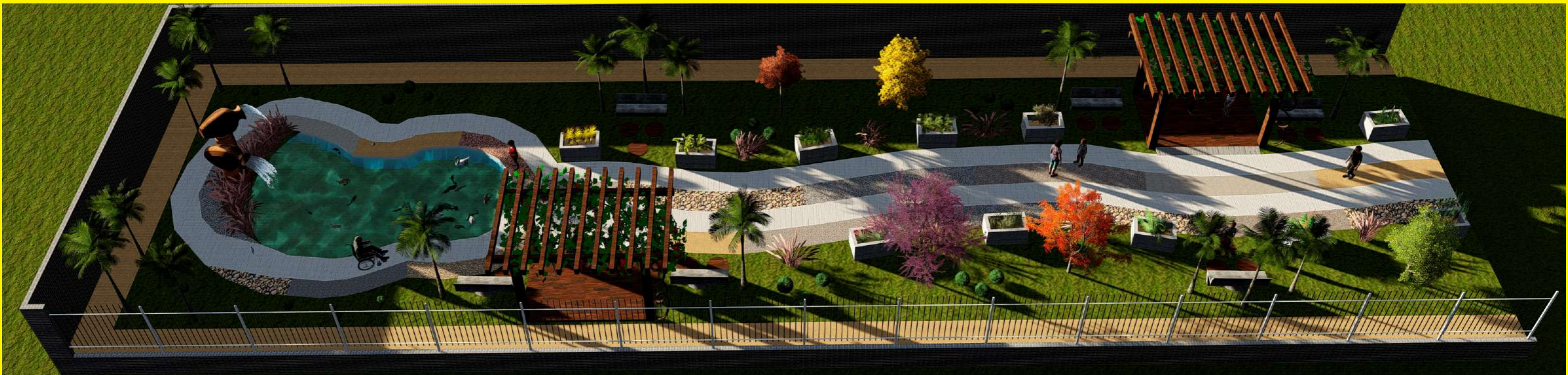





AL ARQUITETOS

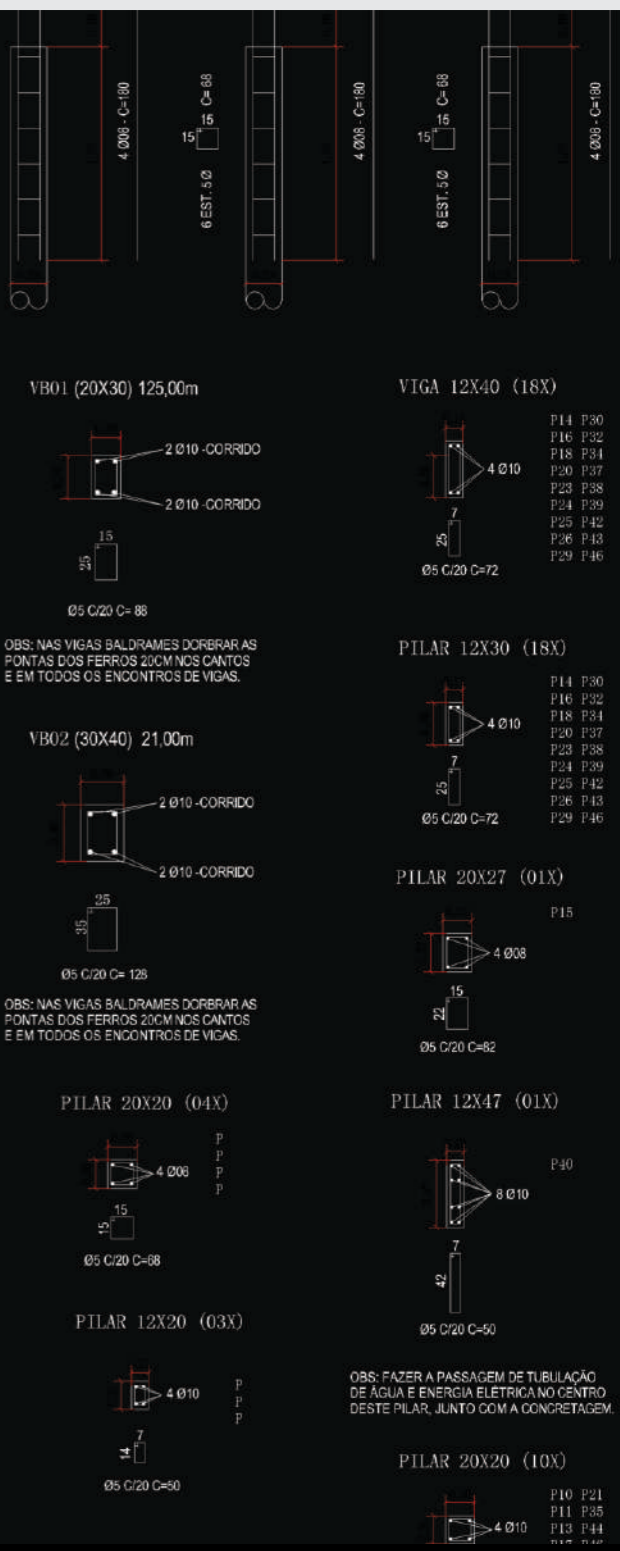
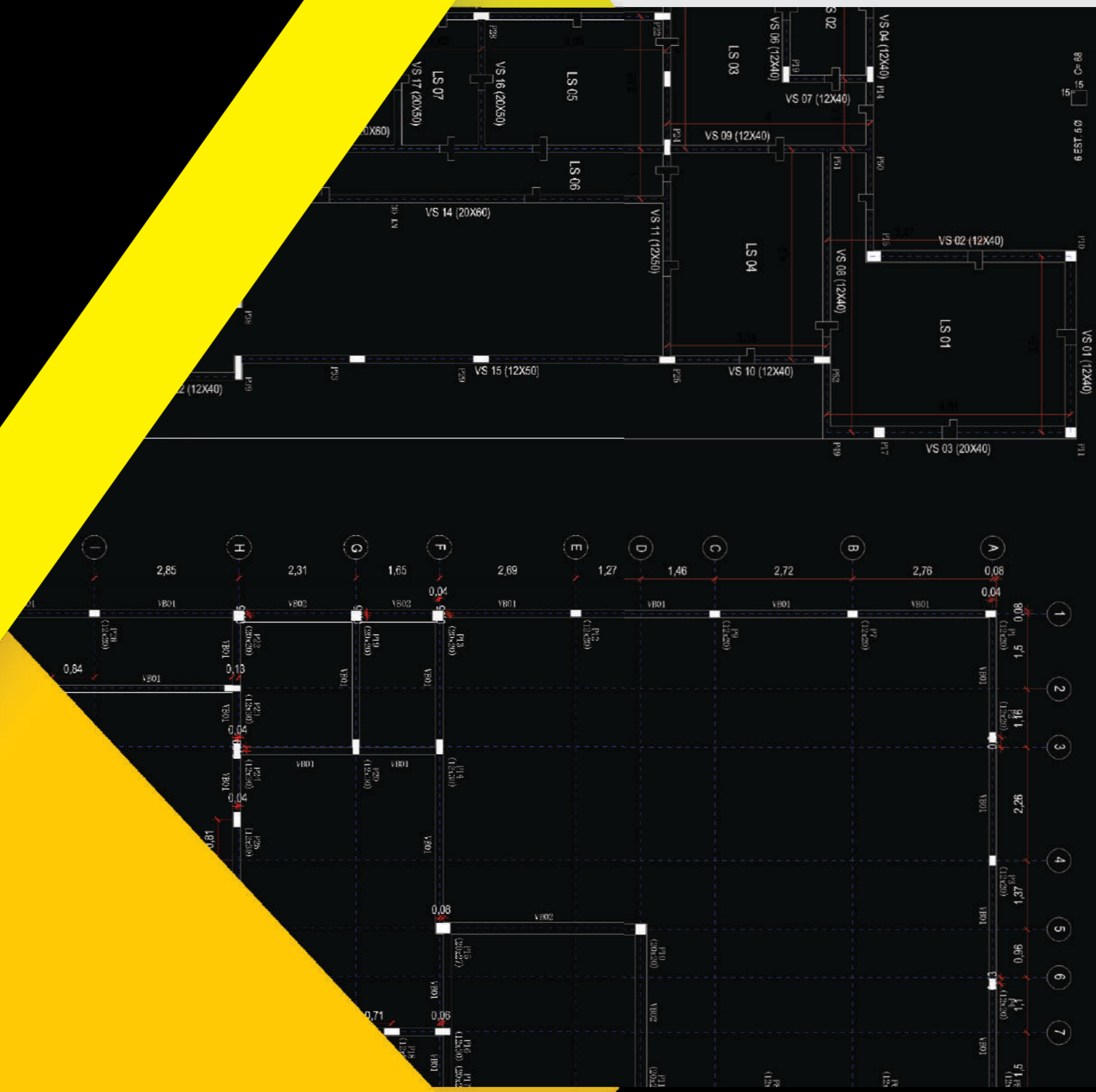

Projetos de Engenharia

VIGA 12X40 (11X)

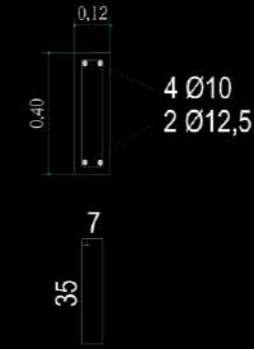

VS02	VS12
VS05	VS13
VS06	VS14
VS07	VS15
VS08	VS17
VS09	VS18
VS10	VS21
VS11	VS22

Ø5 C/20 C=92

VIGA 12X30 (05X)

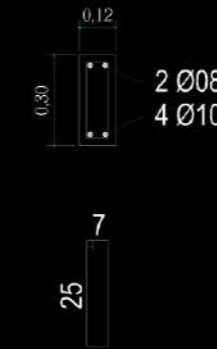

VC01	VC14
VC02	VC15
VC03	VC16
VC04	VC17
VC05	VC18
VC06	VC19
VC07	VC20
VC08	
VC10	VS01
VC11	VS03
VC12	VS04
VC13	VS19

Ø5 C/20 C=72

VIGA 20X20 (02X)

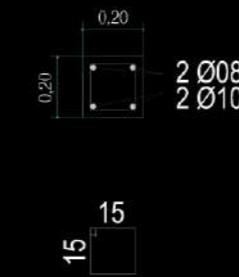

VC09
VC21

Ø5 C/20 C=68

VIGA 20X30 (01X)

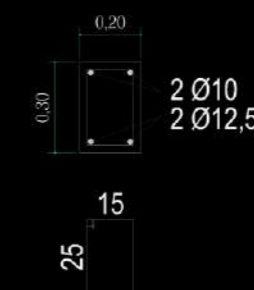

VS16
VS20

Ø5 C/20 C=88

PILAR 12X30 (10X)

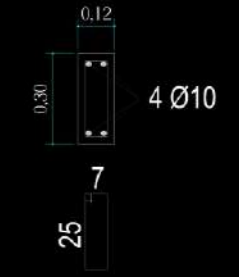

P10	PS1
P11	PS2
P12	PS3
P14	PS4
P15	PS5

Ø5 C/20 C=72

PILAR 12X20 (18X)

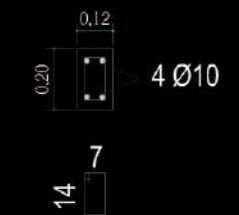

P01	P13
P02	P16
P03	P17
P04	P21
P05	P25
P06	P29
P07	P33
P08	P43
P09	P48

Ø5 C/20 C=50

PILAR 20X20 (02X)

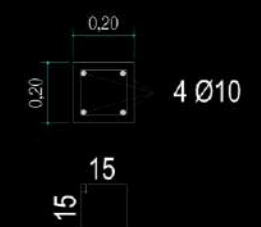

P46
P47

Ø5 C/20 C=68

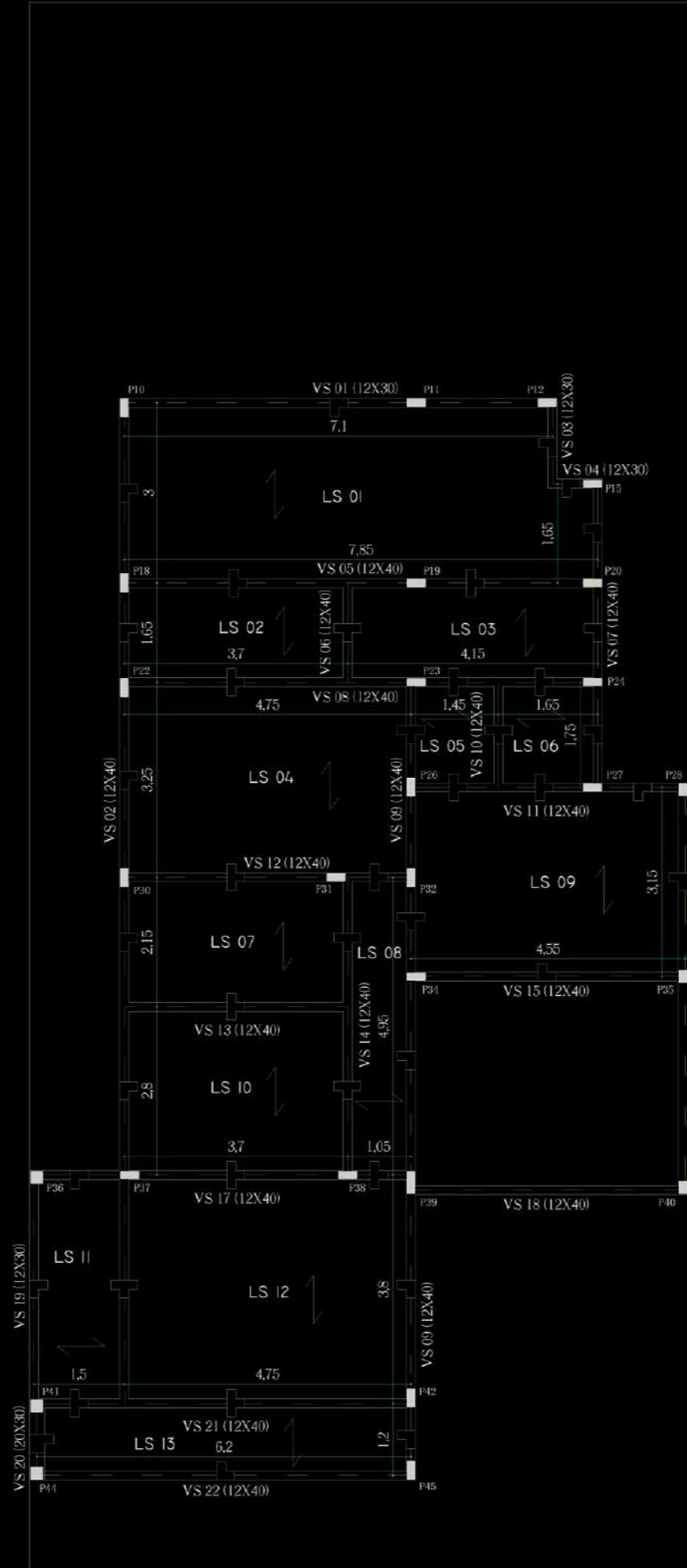
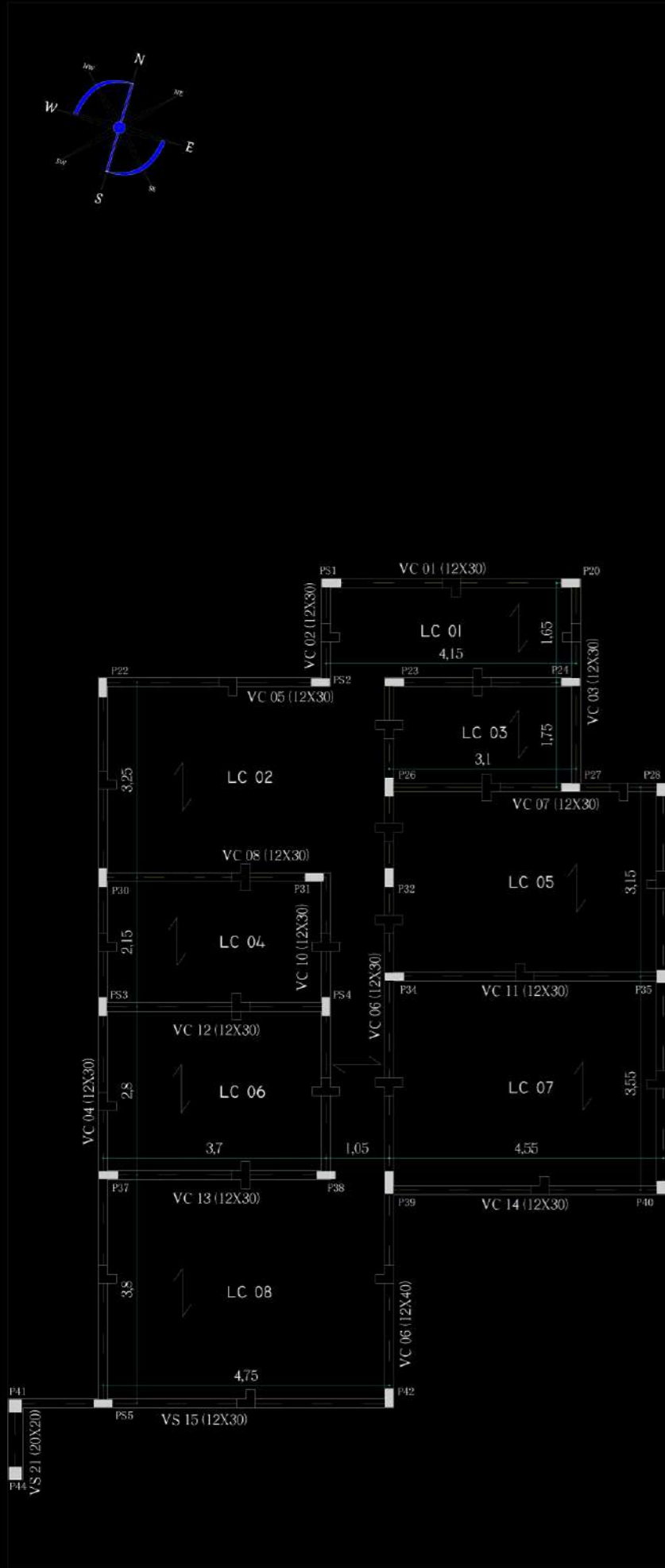

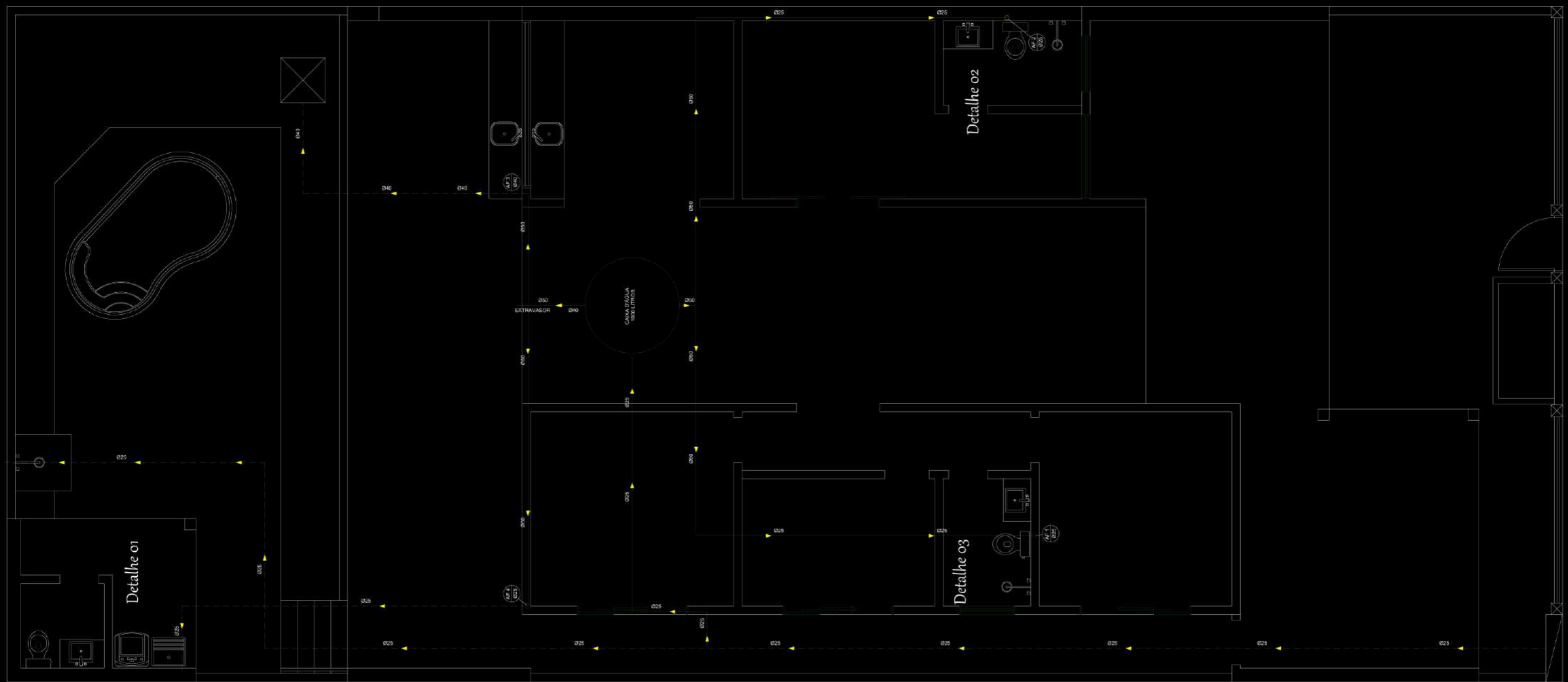

PROJETO HIDRÁULICO ALIMENTAÇÃO DOS PONTOS

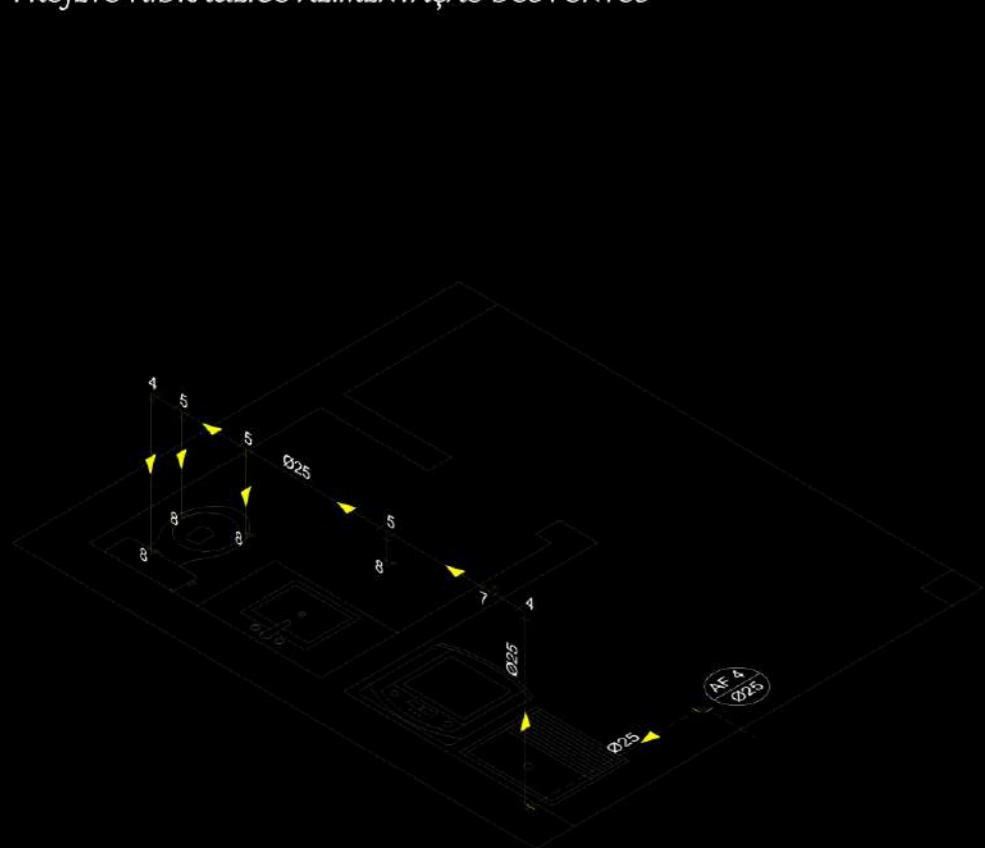

Detalhe 01 - A.S. / Banho 02

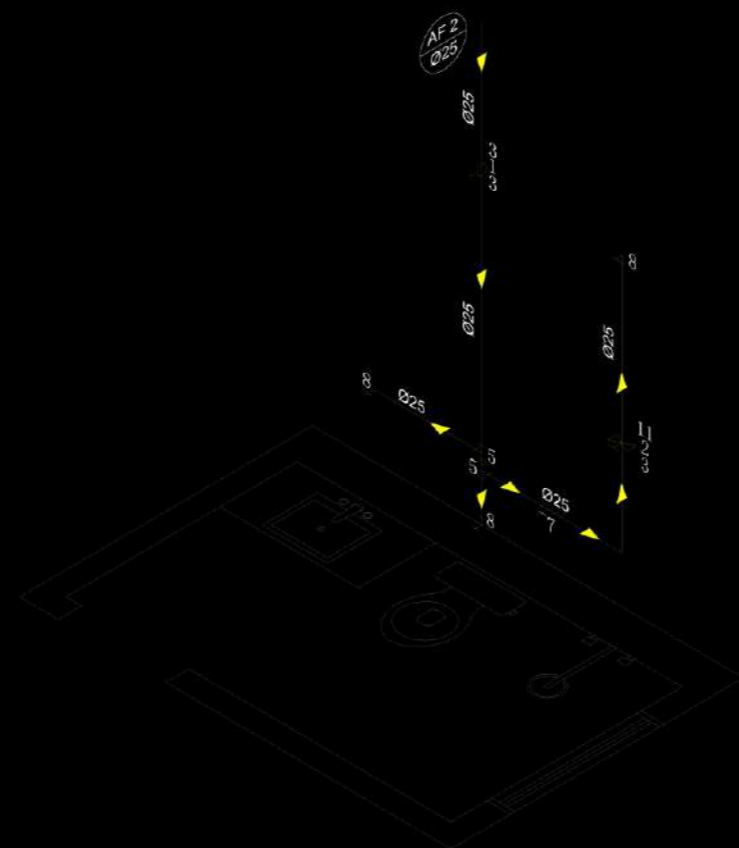

Detalhe 02 - Banho Suíte

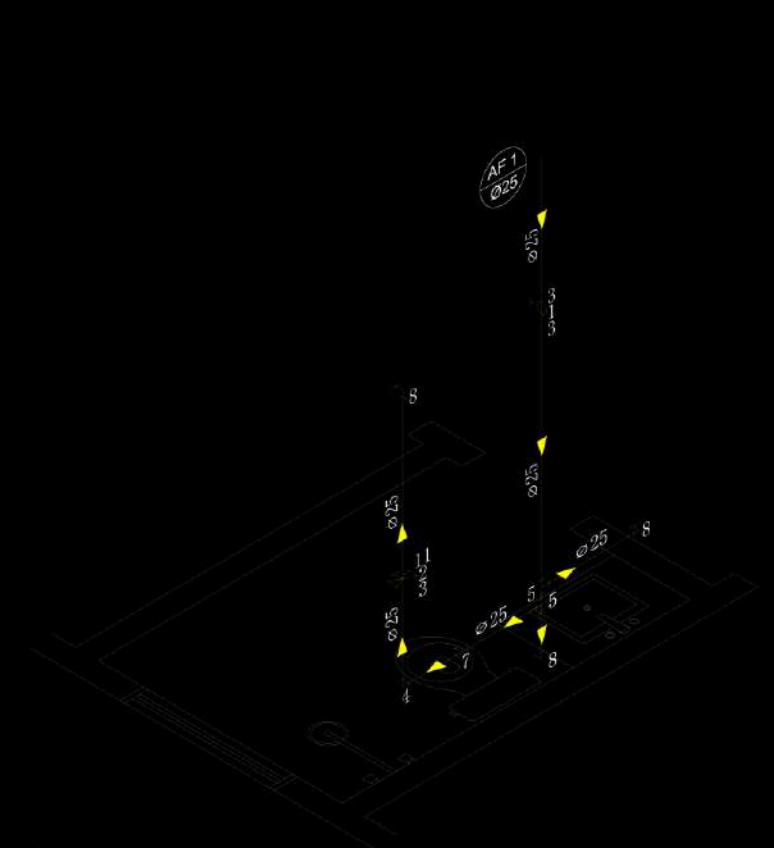

Detalhe 03 - Banho 01

VISTA AG2 - ÁREA GOURMET

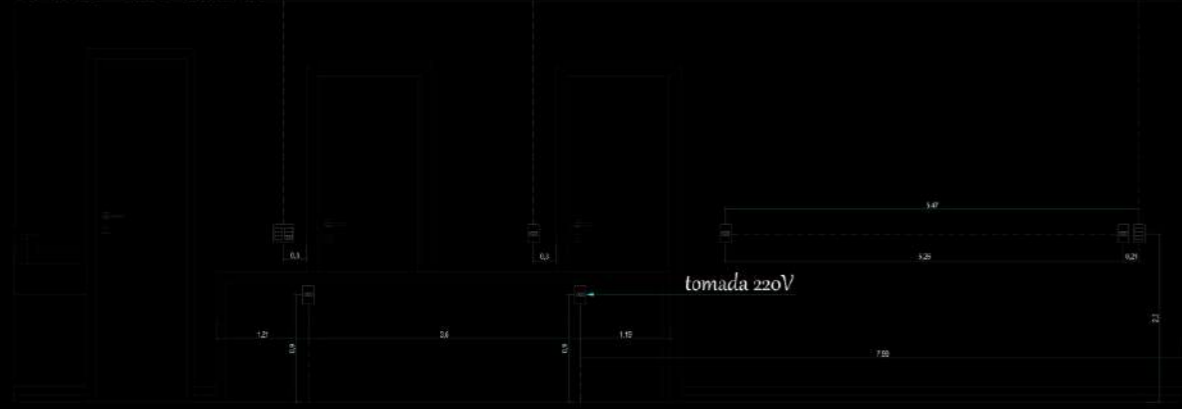

VISTA F4

VISTA F3

VISTA F2

VISTA F1

FUNDOS

VISTA F4

VISTA C1

FOTOCÉLULA

VISTA AG1

VISTA AG3

Antena

VISTA Hc

HOME

Video Porteiro

VISTA Hb

VISTA Hc

VISTA Hd

VISTA He

VISTA Hf

VISTA Hg

VISTA Hh

VISTA Hi

VISTA Hj

VISTA Hk

VISTA Hl

VISTA Hm

VISTA Hn

VISTA Ho

VISTA Hp

VISTA Hq

VISTA Hr

VISTA Hs

VISTA Ht

VISTA Hu

VISTA Hv

VISTA Hw

CARAGEM

FITA DE LED

JARDIM

FITA DE LED

FITA DE LED

VISTA Jc

VISTA Jd

VISTA Je

VISTA Jf

VISTA Jg

VISTA Jh

VISTA Ji

VISTA Jj

VISTA Jk

VISTA Jl

VISTA Jm

VISTA Jn

FOTOCÉLULA

VISTA G1

VISTA G2

VISTA G3

VISTA G4

VISTA G5

VISTA G6

VISTA G7

VISTA G8

VISTA G9

VISTA G10

VISTA G11

VISTA G12

VISTA G13

VISTA G14

VISTA G15

VISTA G16



AL ARQUITETOS



Designer de Interiores





TIME TO
DRINK
champagne
DANCE ON



BLE











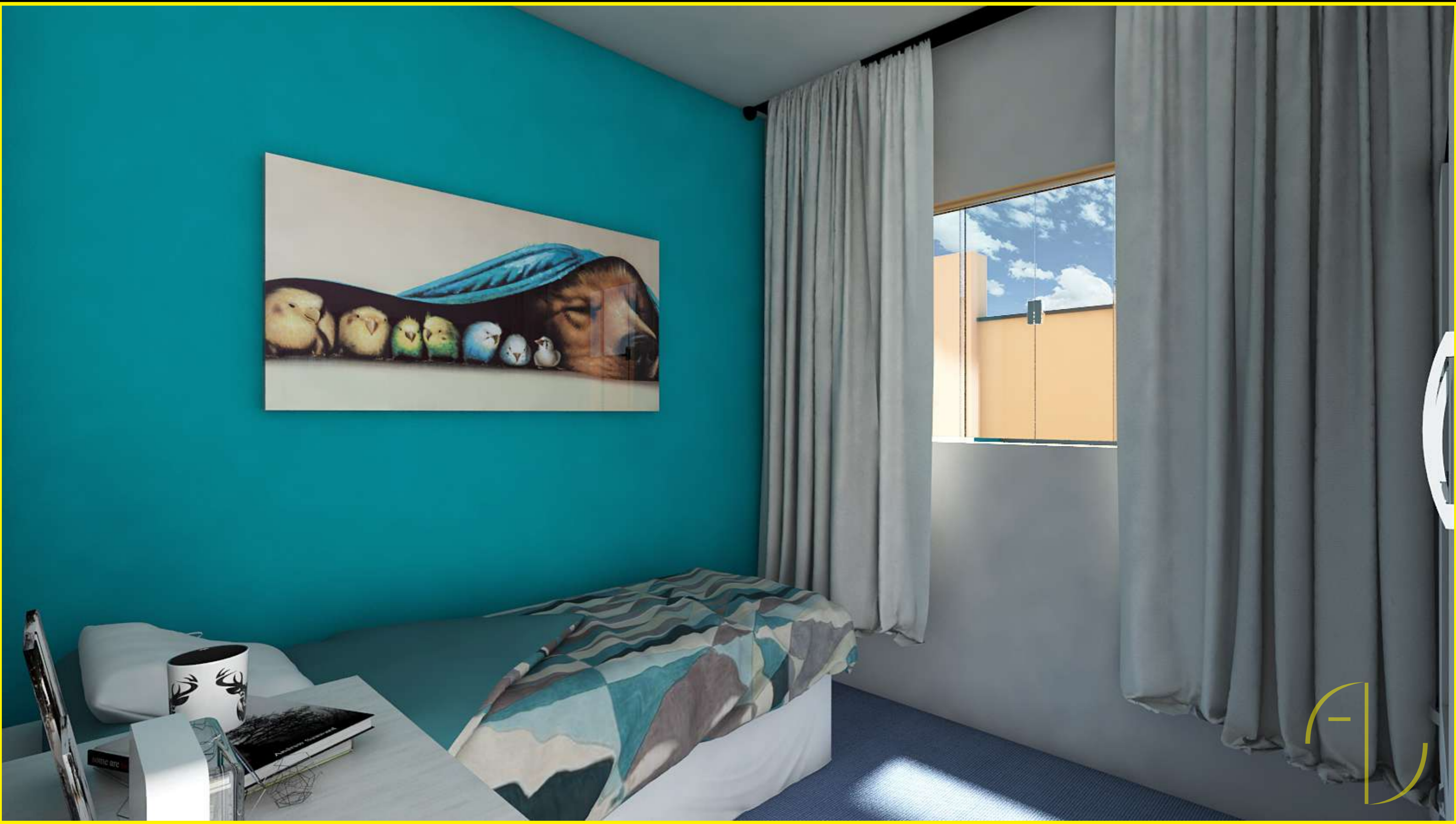







































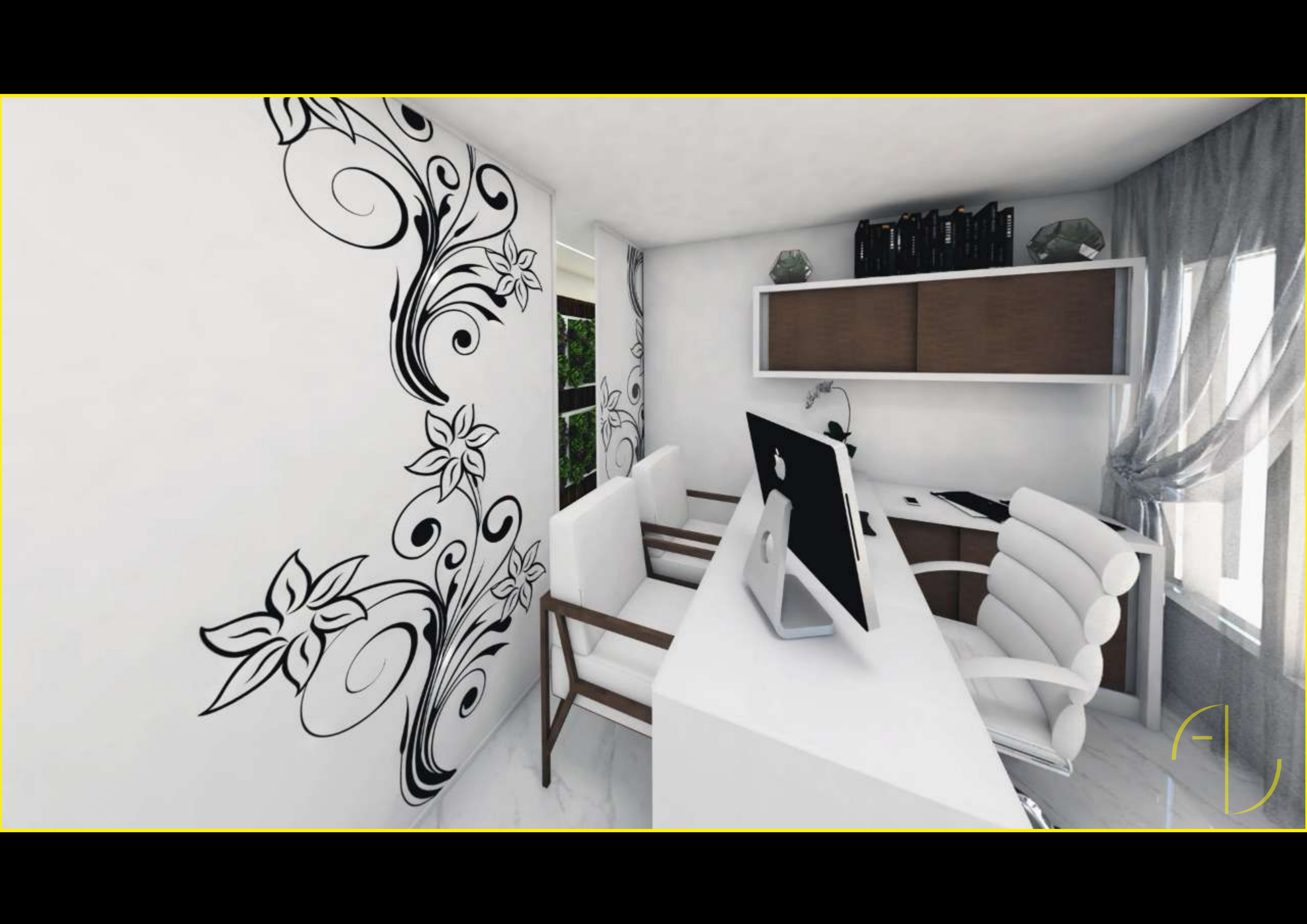











AL



























FD









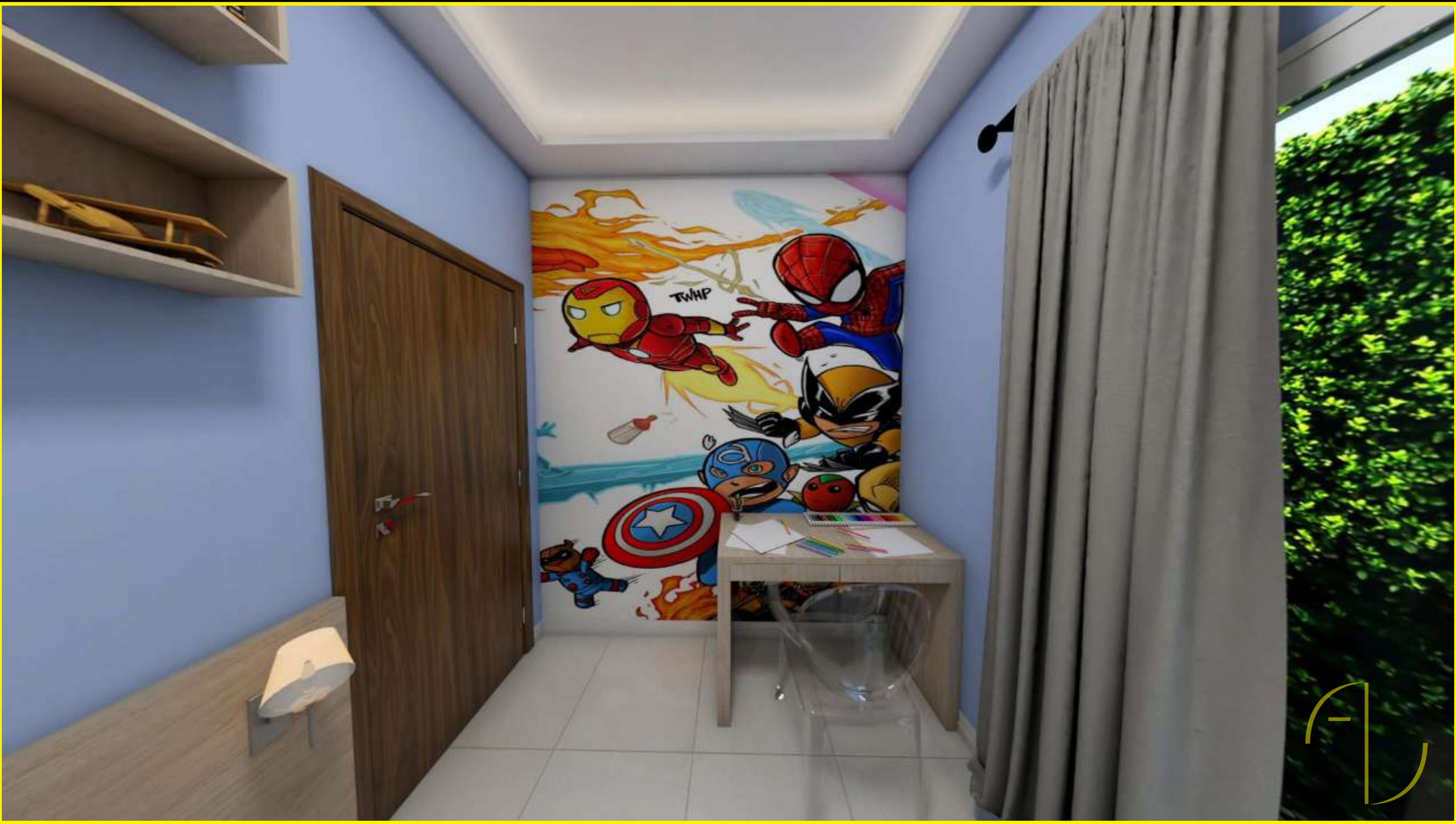

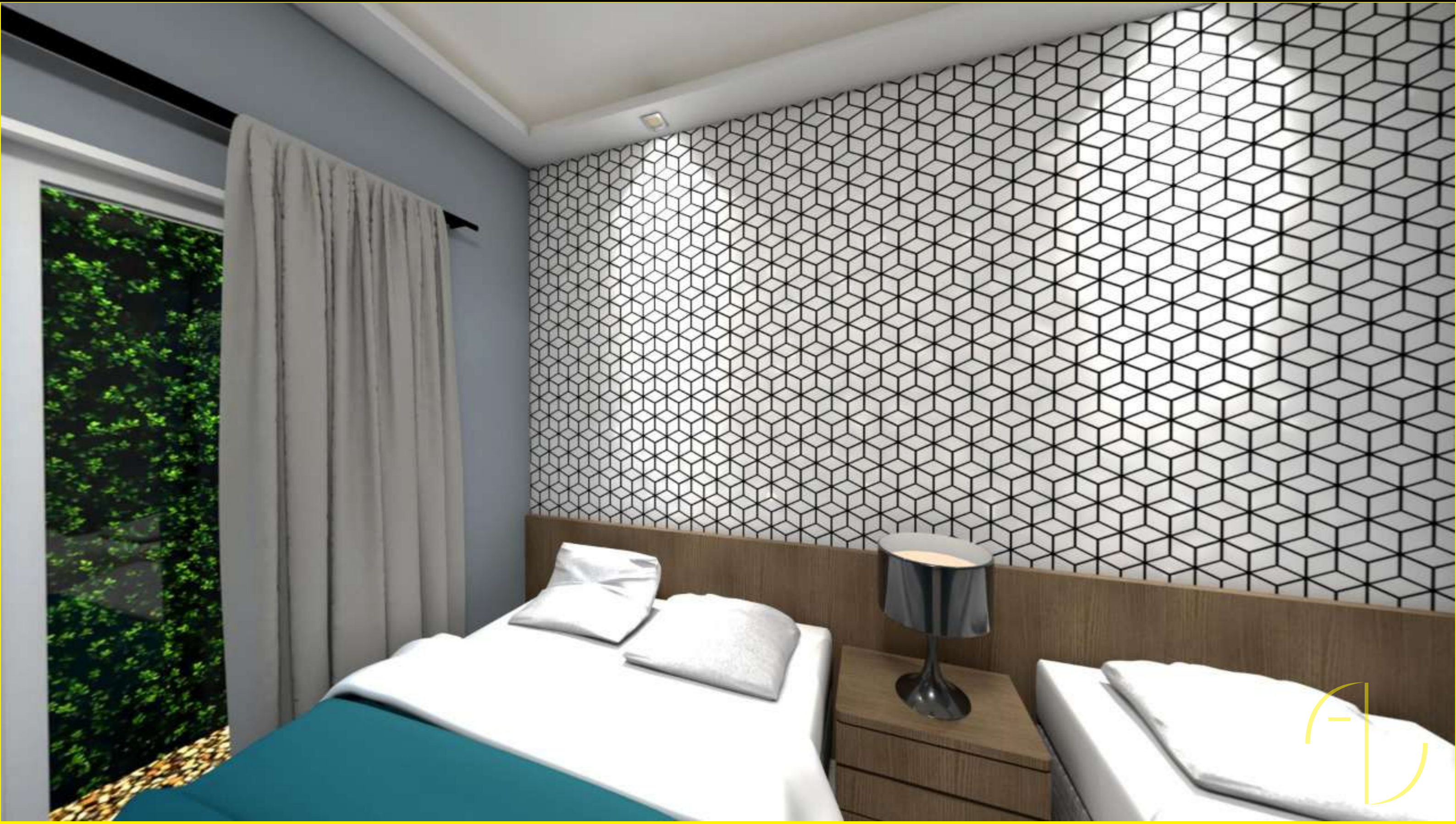



AL

